CENTRAL CATALANA MAQUINARIA, S.A.

C/ La Premsa, 15
Pol. Ind. Sector Bruguera
Tel. 935 730 225 Fax 935 735 223
08150-PARETS DEL VALLES (Barcelona)
ESPAÑA

CECAMASA

COMPRA-VENTA de maquinaria
metalúrgica, NUEVA y USADA
cecamasa@cecamasa.com
www.cecamasa.com

FRESADORA/ *MILLING MACHINE* Ref. 073/U041

Marca / *Manufacturer*:	**CORREA**
Modelo / *Model*:	**FP-30/40**
Año de fabricación / *YOM* :	**2000**
Tipo / *Type* :	**Fresadora puente / *Bridge milling machine***
Control numérico / *Control Unit* :	**HEIDENHAIN 426**

Características técnicas / *Technical features*

Mesa / *Table*

Dimensiones mesa / *Table dimensions* :	4000 x 1250 mm.
Número de ranuras T / *Number of T slots* :	8
Medidas ranutas T / *T slots dimension :*	22 mm.
Peso máximo sobre mesa / *Max allowed weight on table* :	10.000 Kgs.

Recorridos de los ejes / *Traverses*

Recorrido longitudinal X / *Longitudinal traverse (X-axis)*	3.500 mm
Recorrido transversal Y / *Cross traverse (Y-axis) :*	2.000 mm
Recorrido vertical Z / *Vertical traverse (Z-axis)* :	800 mm
Distancia entre columnas / *Distance between columns* :	2.000 mm

Cabezal / *Milling head*

Cono / *Spindle cone* :	ISO 50
Gama de velocidades / *Speed range* :	2-7.500 rpm
Potencia mandrino / *Spindle power* :	22 Kw

Avances de máquina / *Feedrates*

Avances rápidos (X / Y,Z) / *Rapid traverse (X / Y,Z) :*	15.000 / 12.000 mm/min.

Peso y dimensiones / *Weight and dimensions*

Peso aproximado máquina / *Machine weight :*	28.000 Kgs.
Dimensiones máquina / *Machine dimensions:*	

KLINSMAN Plegadoras y Cizallas · FACCIN · JUARISTI · EQUIPTOP EQUIPTOP HITECH CORP. · LAGUN MAHER HOLDING

Las características indicadas provienen del catálogo de la máquina, no haciéndonos responsables de cualquier contenido erróneo.
CENTRAL CATALANA MAQUINARIA, S.A. Responsable del tratamiento de acuerdo con la LO 3/2018 y el RGPDUE 2016/679 le informa que los datos proporcionados son tratados de forma confidencial y quedarán incorporados a la correspondiente actividad de tratamiento en nuestro Registro de Actividades que usted puede consultar y se conservarán mientras se mantenga la relación o durante los años necesarios para cumplir con las obligaciones legales y no se cederán a terceros salvo en los casos en que exista una obligación legal. Usted tiene derecho a obtener confirmación sobre si estamos tratando sus datos personales, por tanto tiene derecho a acceder a sus datos personales, rectificar los datos inexactos o solicitar su supresión cuando los datos ya no sean necesarios, mediante comunicación escrita a: cecamasa@cecamasa.com

CENTRAL CATALANA MAQUINARIA, S.A.

C/ La Premsa, 15
Pol. Ind. Sector Bruguera
Tel. 935 730 225 Fax 935 735 223
08150-PARETS DEL VALLES (Barcelona)
ESPAÑA

COMPRA-VENTA de maquinaria
metalúrgica, NUEVA y USADA
cecamasa@cecamasa.com
www.cecamasa.com

Equipada con / *Equipped with*

Volante electrónico / *Electronic hand-wheel:*	HEIDENHAIN HR-410
Cabezal Huron manual / *Huron manual head*	

Información adicional / *Additional info*

Normativa CE / *CE standards*

Condiciones de venta / *Sale Conditions*

Precio venta (Ex Work) / *Sale price (Ex Work)*	Consultar / *On request*

Fotos / *Photos* Ref. 073/U041

KLINSMAN Plegadoras y Cizallas · FACCIN · JUARISTI · EQUIPTOP EQUIPTOP HITECH CORP. · LAGUN MAHER HOLDING

Las características indicadas provienen del catálogo de la máquina, no haciéndonos responsables de cualquier contenido erróneo.
CENTRAL CATALANA MAQUINARIA, S.A. Responsable del tratamiento de acuerdo con la LO 3/2018 y el RGPDUE 2016/679 le informa que los datos proporcionados son tratados de forma confidencial y quedarán incorporados a la correspondiente actividad de tratamiento en nuestro Registro de Actividades que usted puede consultar y se conservarán mientras se mantenga la relación o durante los años necesarios para cumplir con las obligaciones legales y no se cederán a terceros salvo en los casos en que exista una obligación legal. Usted tiene derecho a obtener confirmación sobre si estamos tratando sus datos personales, por tanto tiene derecho a acceder a sus datos personales, rectificar los datos inexactos o solicitar su supresión cuando los datos ya no sean necesarios, mediante comunicación escrita a: cecamasa@cecamasa.com

CENTRAL CATALANA MAQUINARIA, S.A.

C/ La Premsa, 15
Pol. Ind. Sector Bruguera
Tel. 935 730 225 Fax 935 735 223
08150-PARETS DEL VALLES (Barcelona)
ESPAÑA

CECAMASA

COMPRA-VENTA de maquinaria
metalúrgica, NUEVA y USADA
cecamasa@cecamasa.com
www.cecamasa.com

Fotos / *Photos* Ref. 073/U041

KLINSMAN Plegadoras y Cizallas · FACCIN · JUARISTI · EQUIPTOP EQUIPTOP HITECH CORP. · LAGUN MAHER HOLDING

Las características indicadas provienen del catálogo de la máquina, no haciéndonos responsables de cualquier contenido erróneo.
CENTRAL CATALANA MAQUINARIA, S.A. Responsable del tratamiento de acuerdo con la LO 3/2018 y el RGPDUE 2016/679 le informa que los datos proporcionados son tratados de forma confidencial y quedarán incorporados a la correspondiente actividad de tratamiento en nuestro Registro de Actividades que usted puede consultar y se conservarán mientras se mantenga la relación o durante los años necesarios para cumplir con las obligaciones legales y no se cederán a terceros salvo en los casos en que exista una obligación legal. Usted tiene derecho a obtener confirmación sobre si estamos tratando sus datos personales, por tanto tiene derecho a acceder a sus datos personales, rectificar los datos inexactos o solicitar su supresión cuando los datos ya no sean necesarios, mediante comunicación escrita a: cecamasa@cecamasa.com

CENTRAL CATALANA MAQUINARIA, S.A.

C/ La Premsa, 15
Pol. Ind. Sector Bruguera
Tel. 935 730 225 Fax 935 735 223
08150-PARETS DEL VALLES (Barcelona)
ESPAÑA

CECAMASA

COMPRA-VENTA de maquinaria
metalúrgica, NUEVA y USADA
cecamasa@cecamasa.com
www.cecamasa.com

Fotos / *Photos* Ref. 073/U041

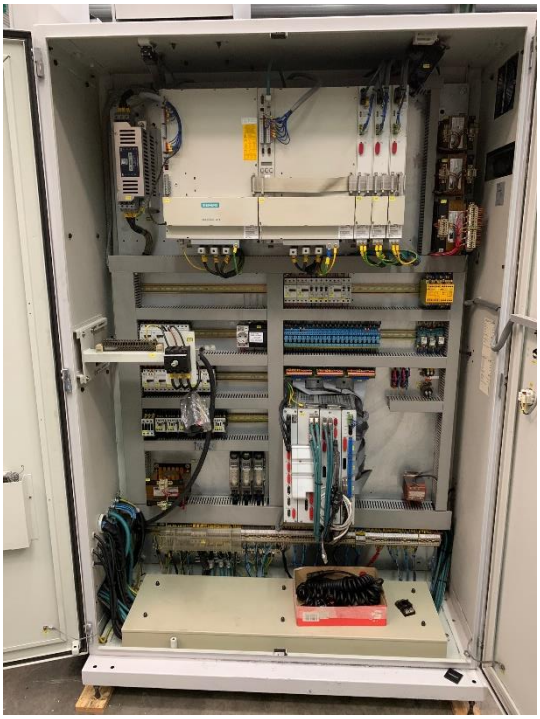

KLINSMAN Plegadoras y Cizallas · FACCIN · JUARISTI · EQUIPTOP EQUIPTOP HITECH CORP. · LAGUN MAHER HOLDING

Las características indicadas provienen del catálogo de la máquina, no haciéndonos responsables de cualquier contenido erróneo.
CENTRAL CATALANA MAQUINARIA, S.A. Responsable del tratamiento de acuerdo con la LO 3/2018 y el RGPDUE 2016/679 le informa que los datos proporcionados son tratados de forma confidencial y quedarán incorporados a la correspondiente actividad de tratamiento en nuestro Registro de Actividades que usted puede consultar y se conservarán mientras se mantenga la relación o durante los años necesarios para cumplir con las obligaciones legales y no se cederán a terceros salvo en los casos en que exista una obligación legal. Usted tiene derecho a obtener confirmación sobre si estamos tratando sus datos personales, por tanto tiene derecho a acceder a sus datos personales, rectificar los datos inexactos o solicitar su supresión cuando los datos ya no sean necesarios, mediante comunicación escrita a: cecamasa@cecamasa.com